

## **Struttura organizzativa dell'Ateneo**

Organigramma attuale

*Link ai decreti di organizzazione: <http://www.unifi.it/CMpro-v-p-2649.html>*

**Dicembre 2011**

# Organigramma della Struttura Organizzativa dell'Ateneo

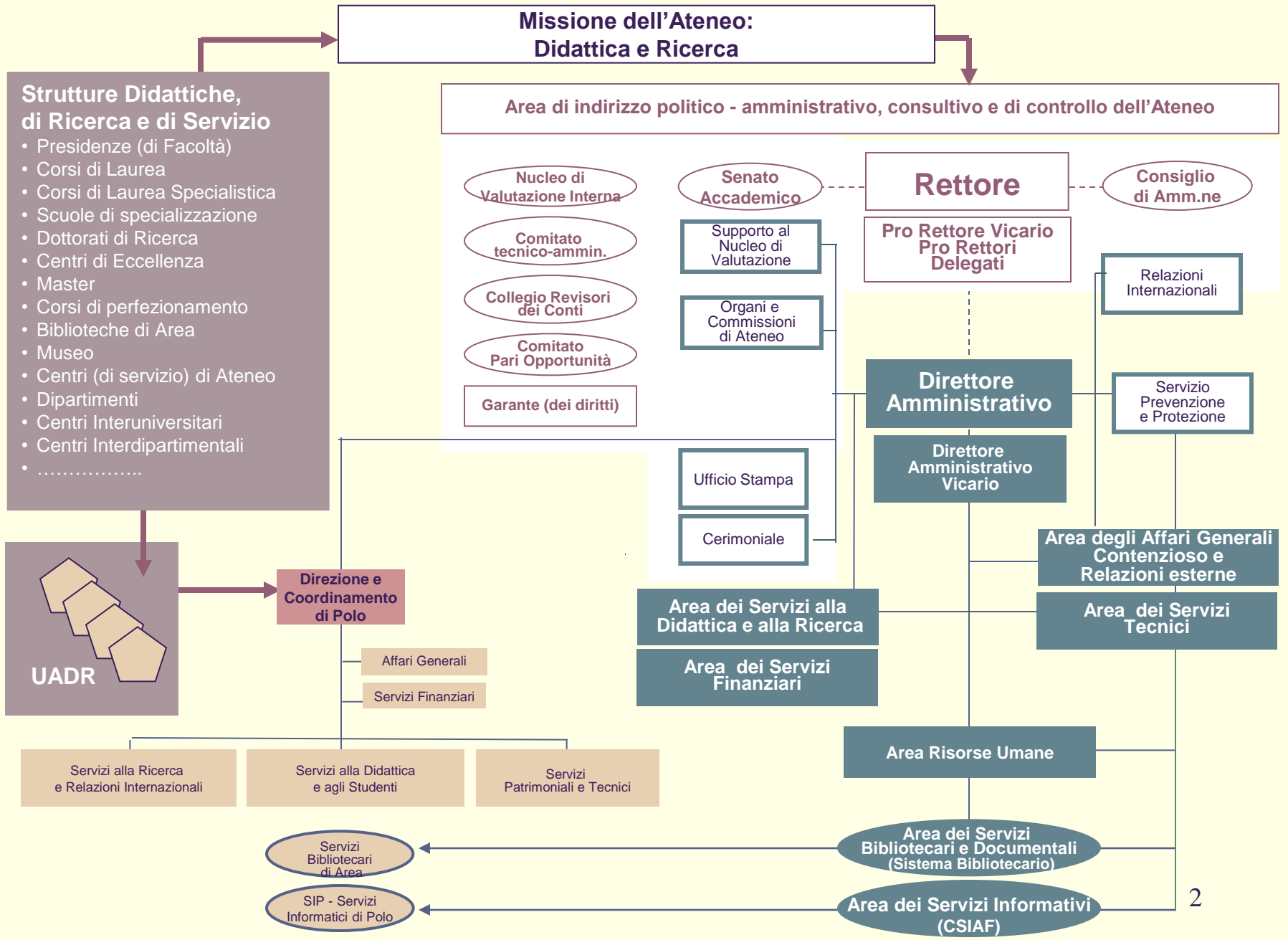

# Area di indirizzo politico-amministrativo, consultivo e di controllo dell'Ateneo

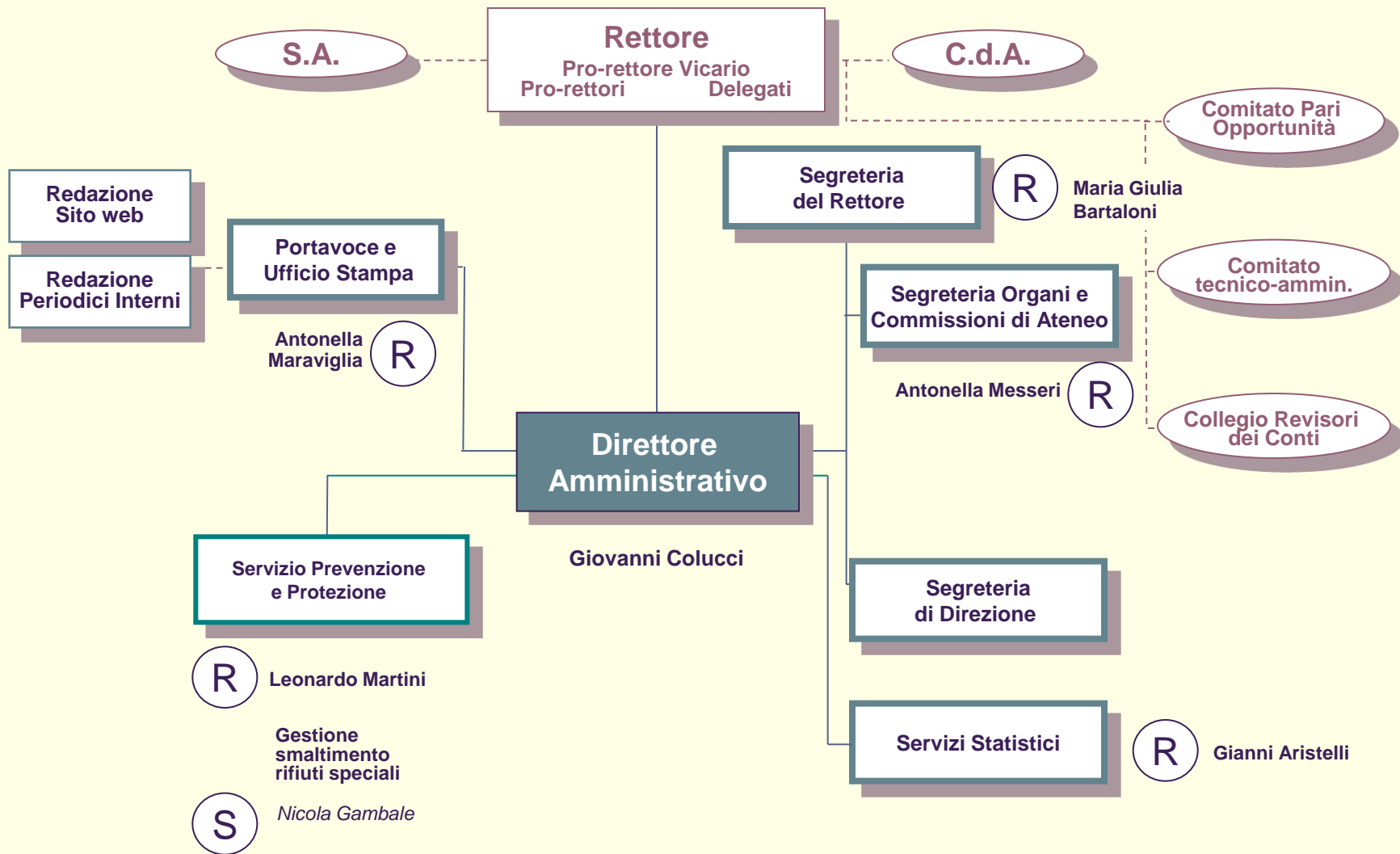

## Uffici in staff al Direttore Amministrativo Vicario

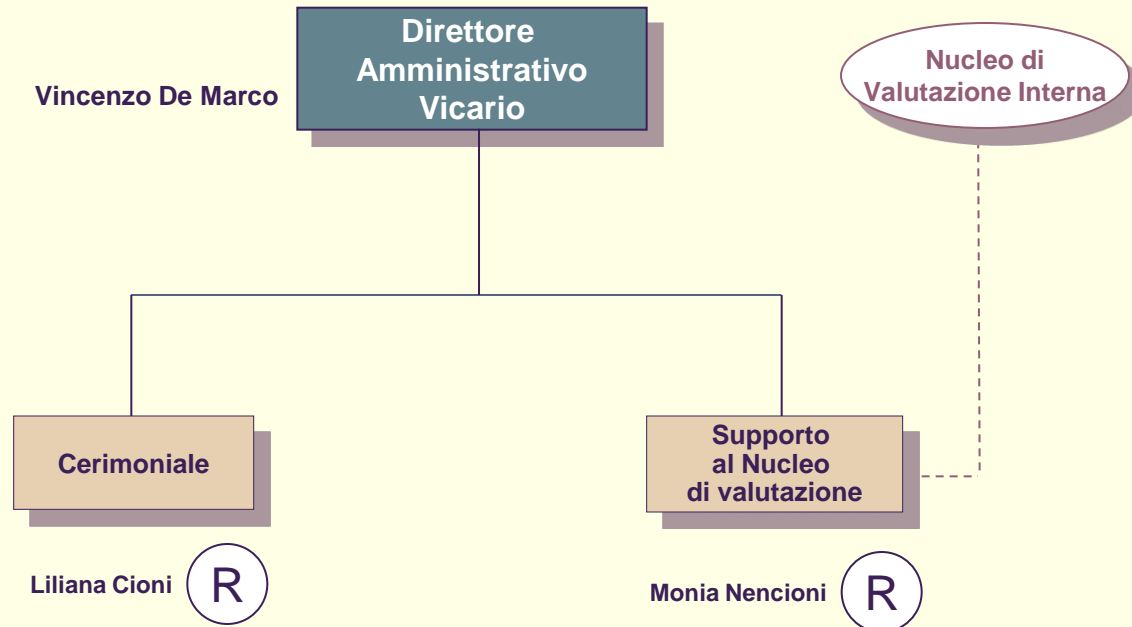

# Area degli Affari Generali, Contenzioso e Relazioni Esterne

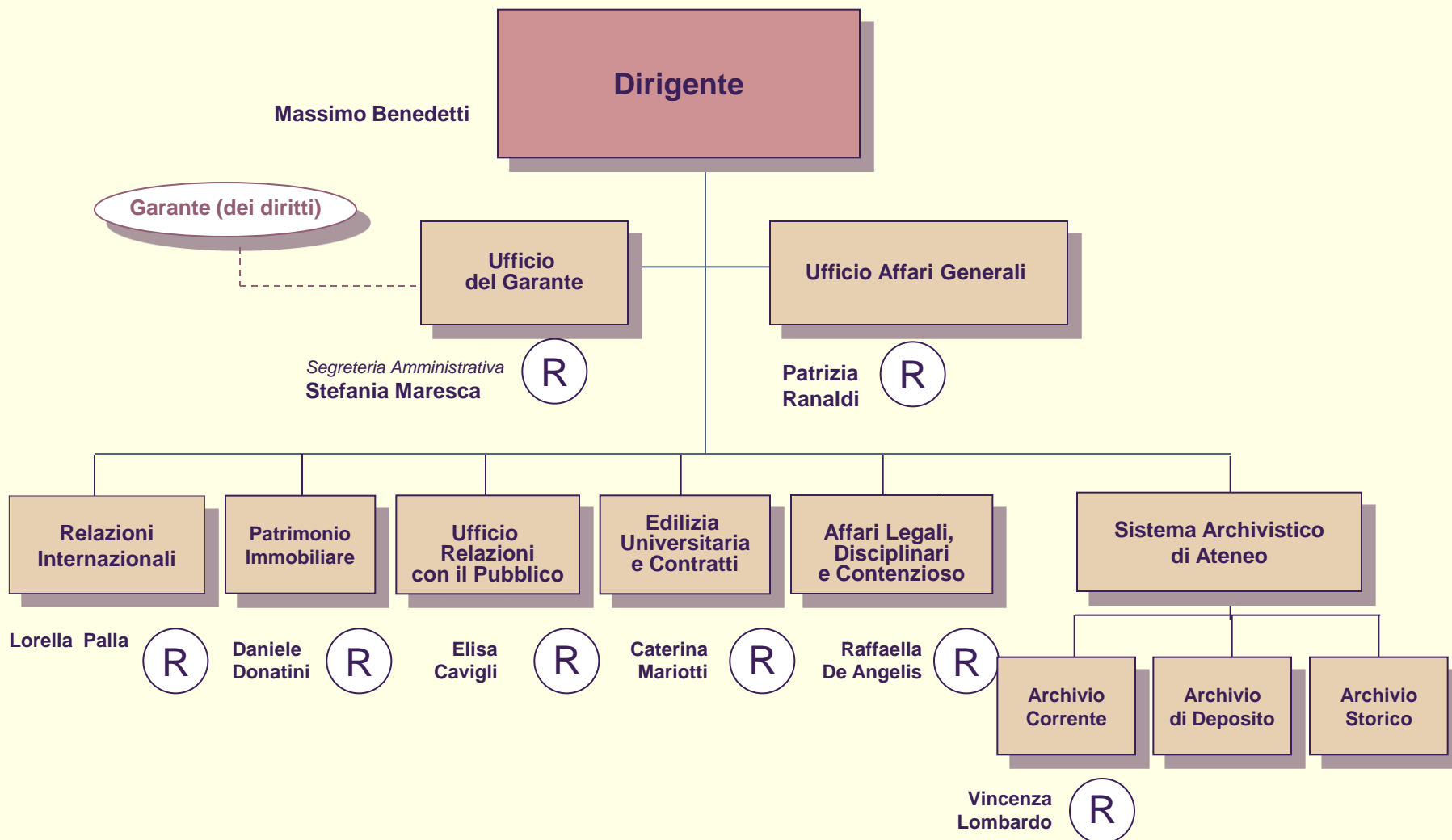

# Area dei Servizi alla Didattica e alla Ricerca

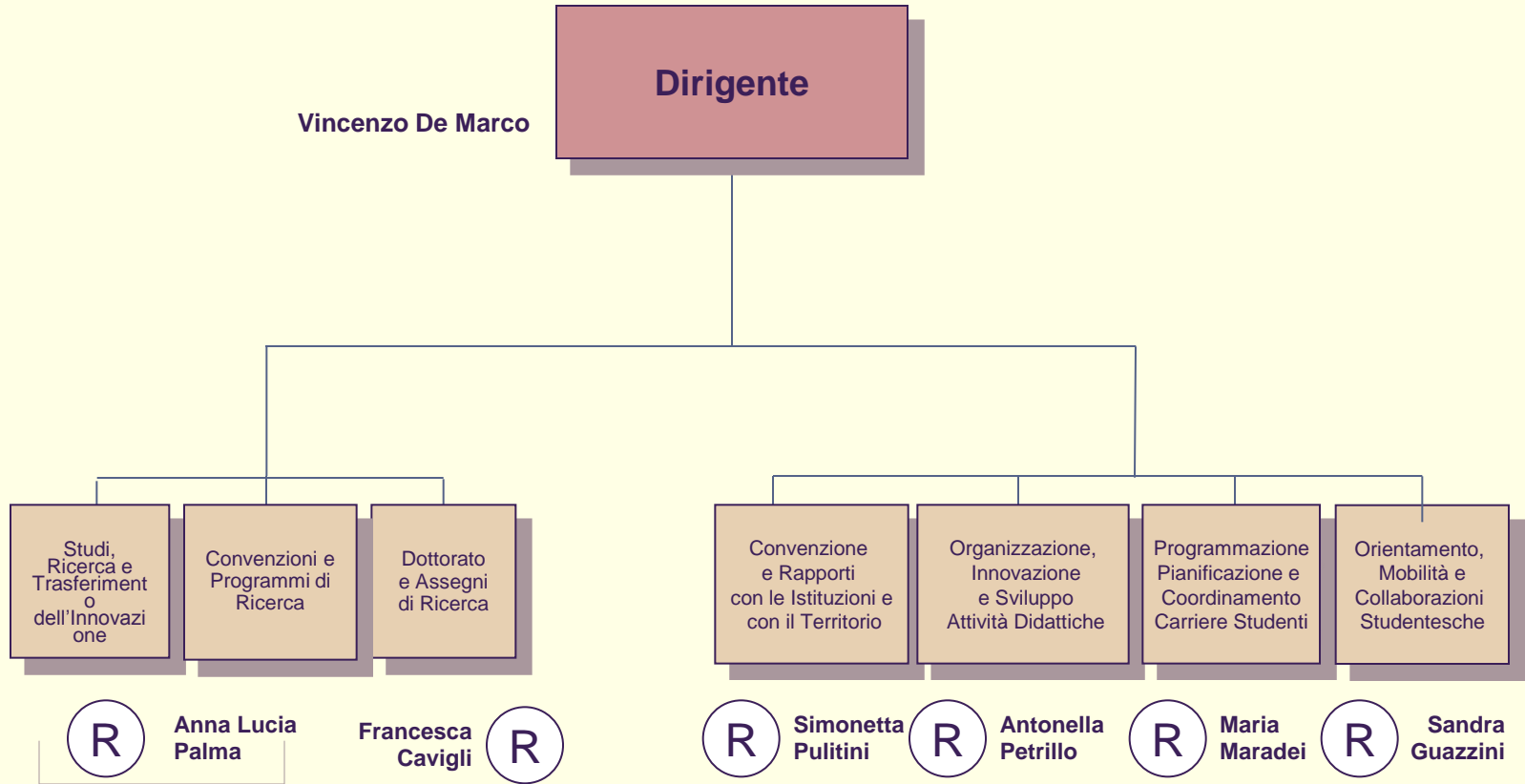

# Area Servizi Finanziari

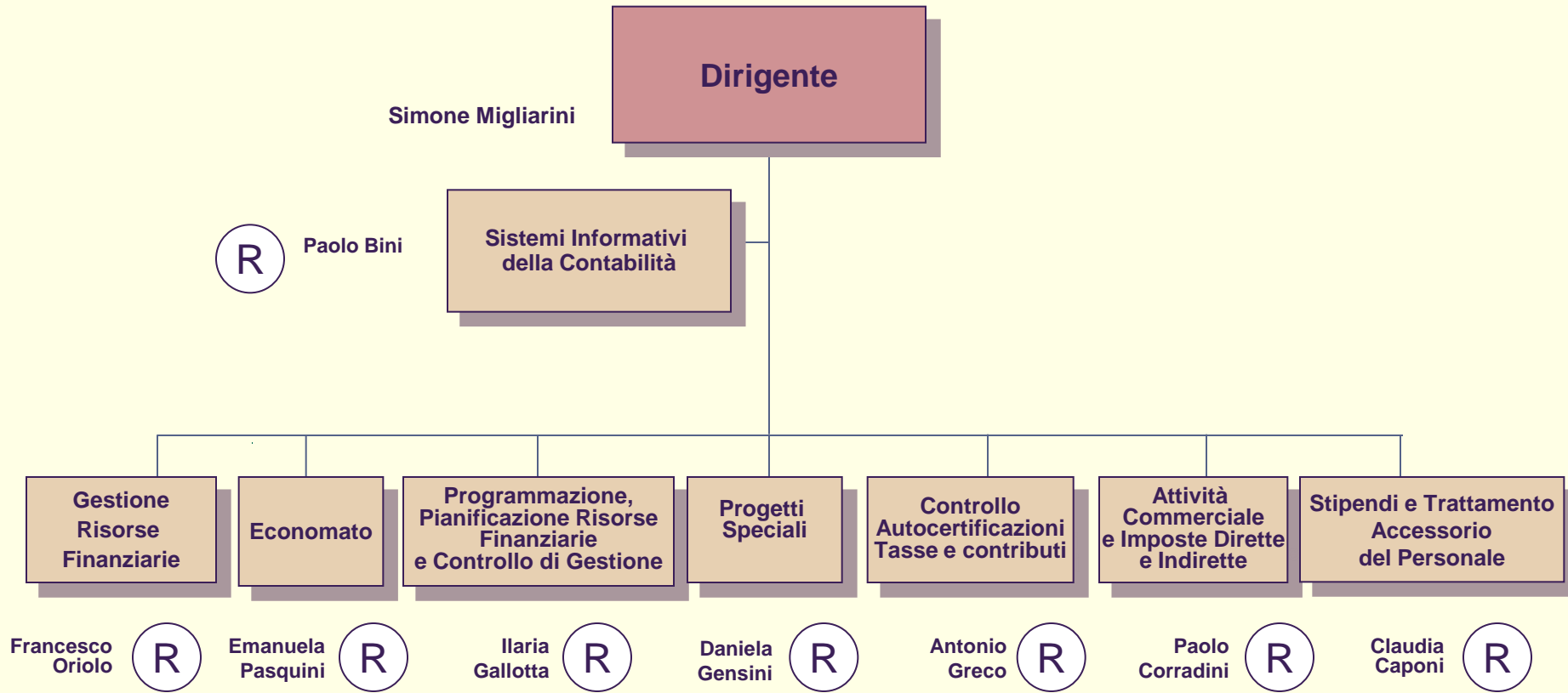

# Area Risorse Umane

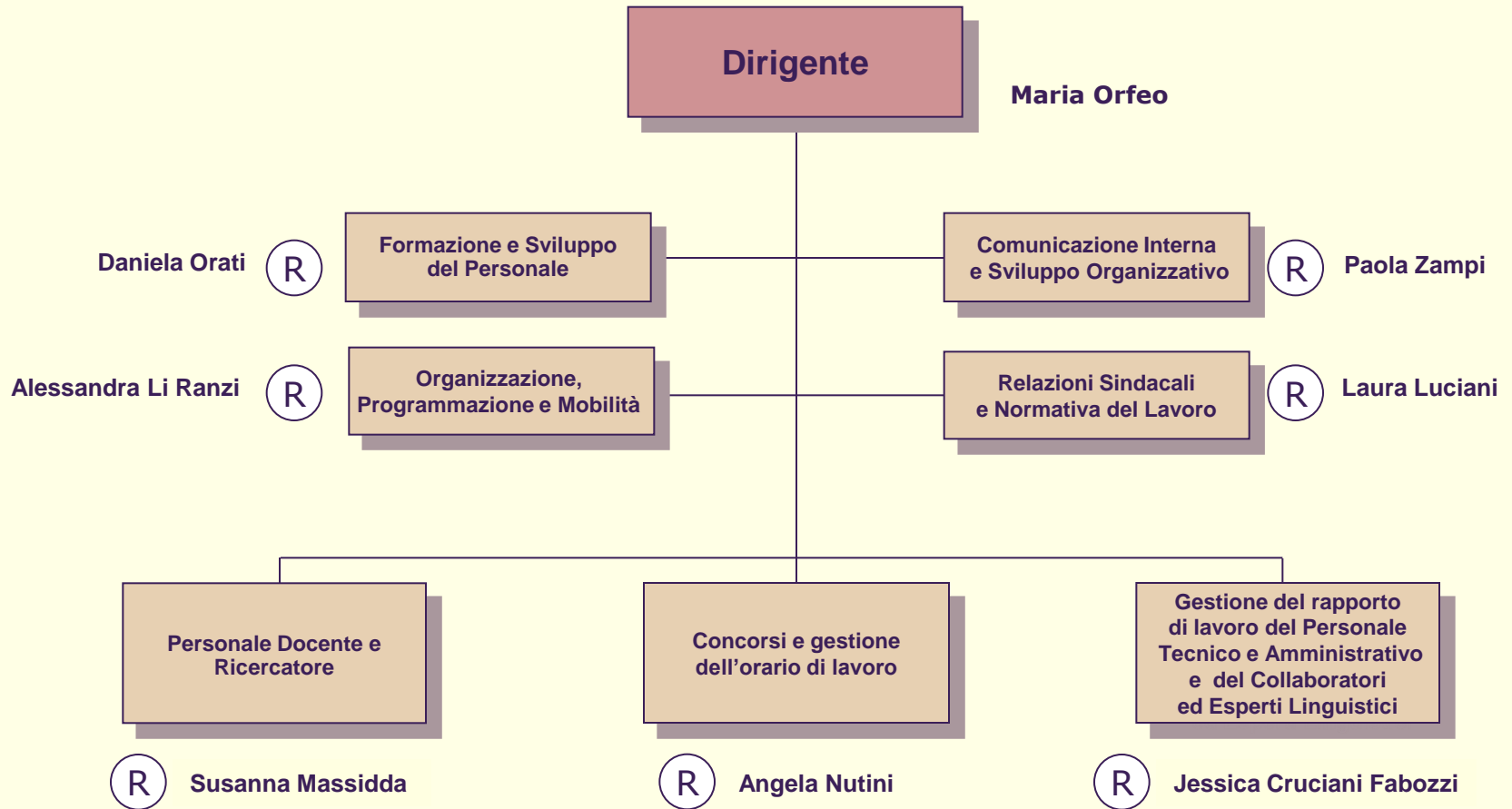



# Area Servizi Tecnici

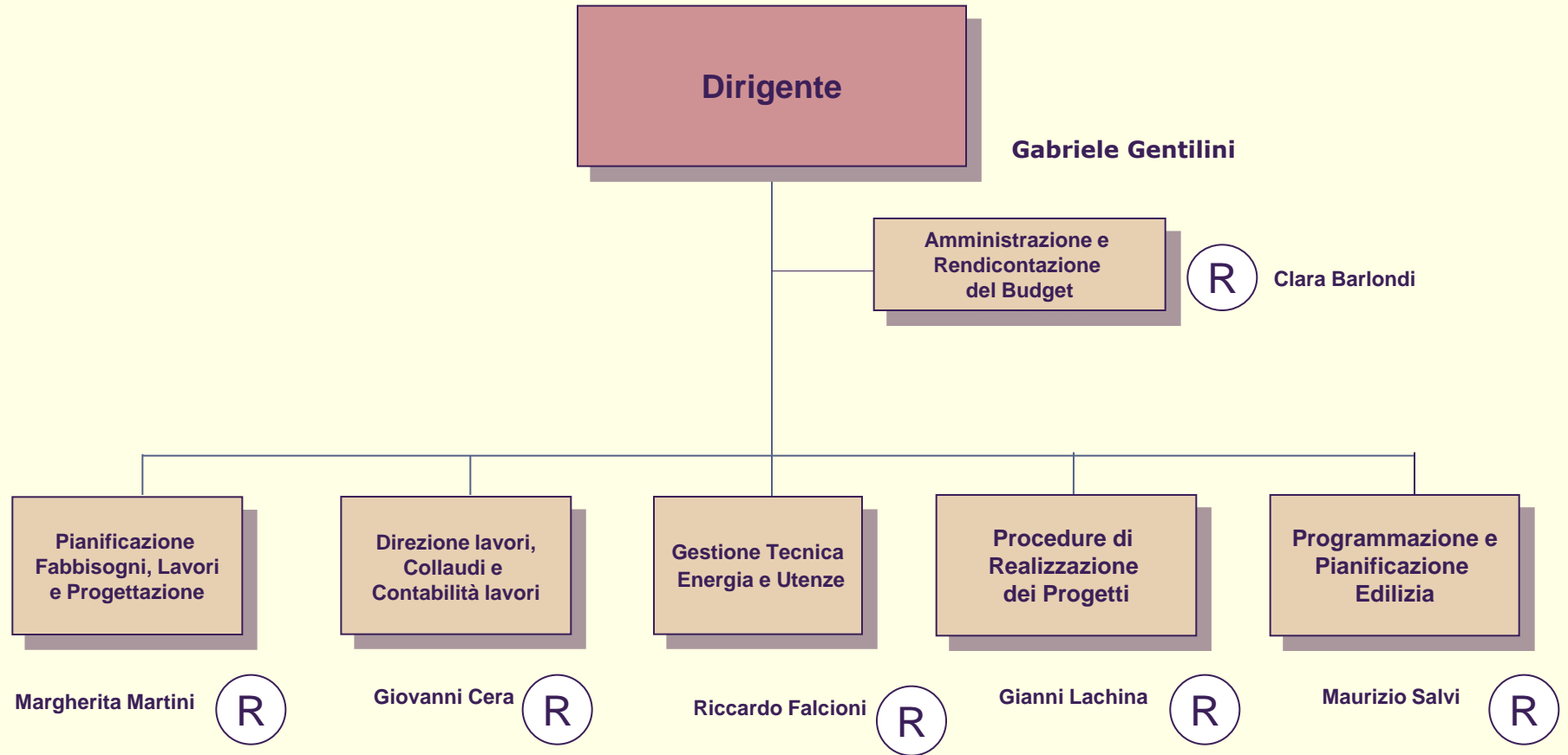

# Area dei Servizi bibliotecari e documentali di Ateneo

## Sistema bibliotecario di Ateneo (SBA)

*Presidente*  
**Maria Cristina Grisolia**

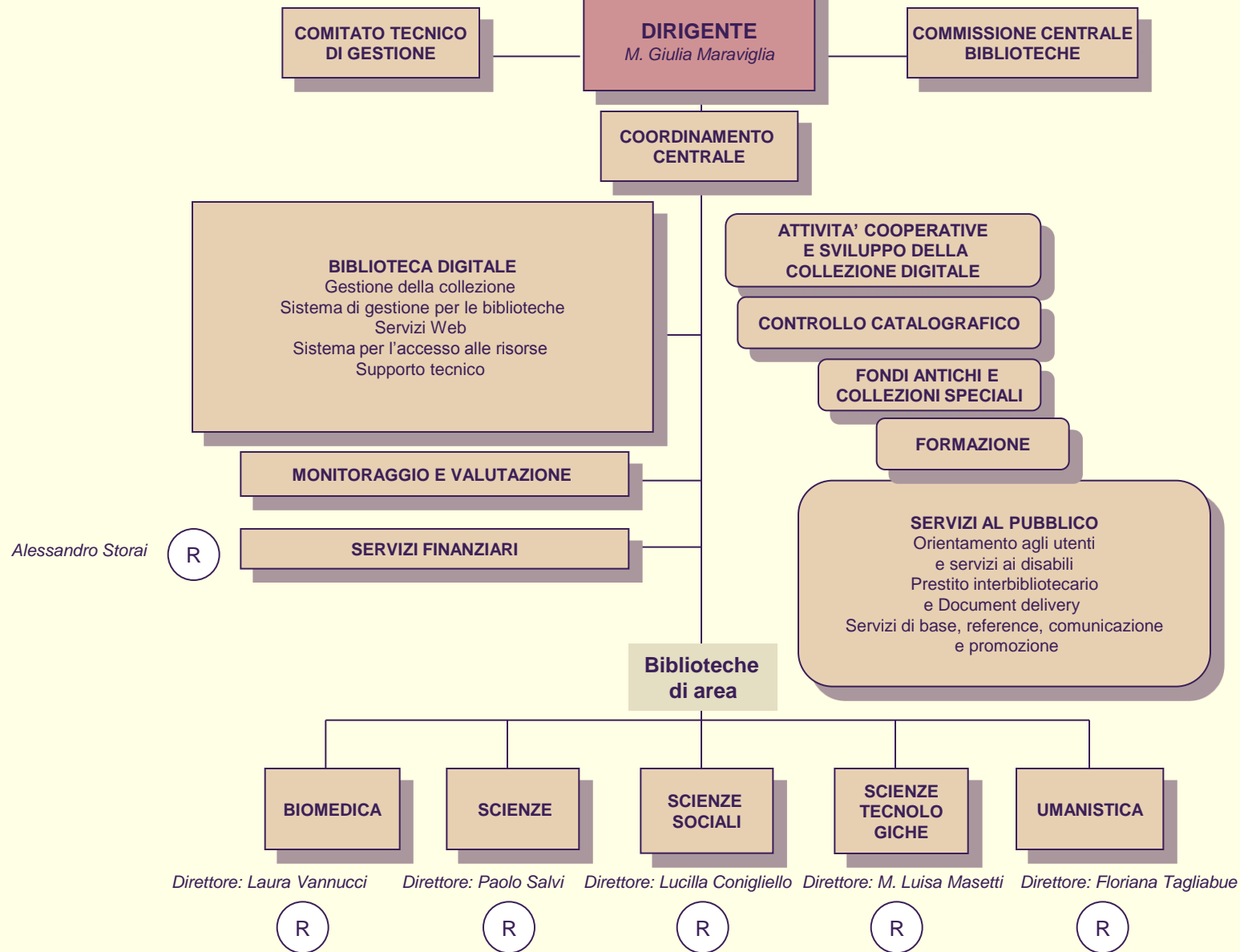

# Museo di Storia Naturale

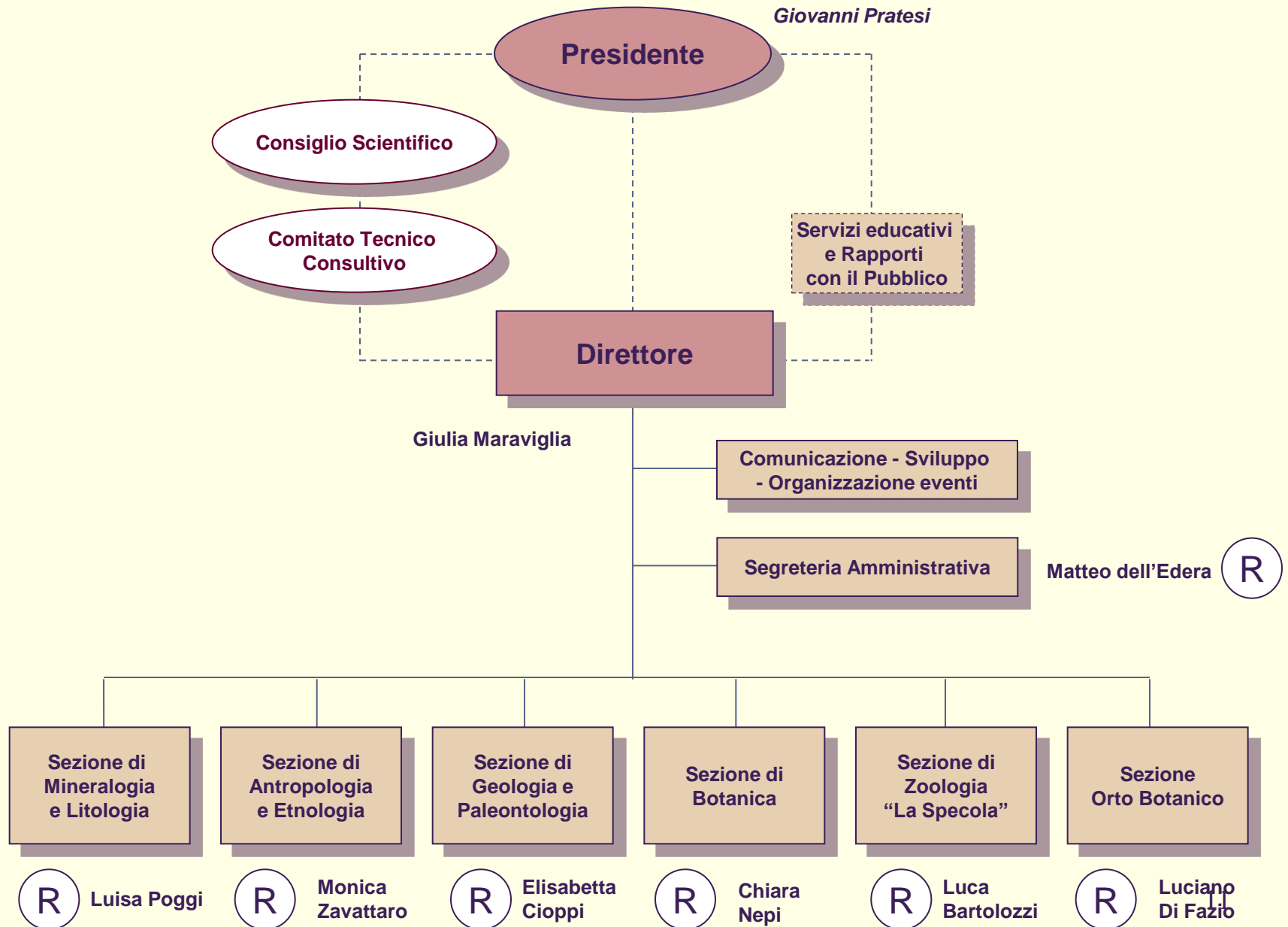

# Area dei Servizi Informativi (CSIAF)

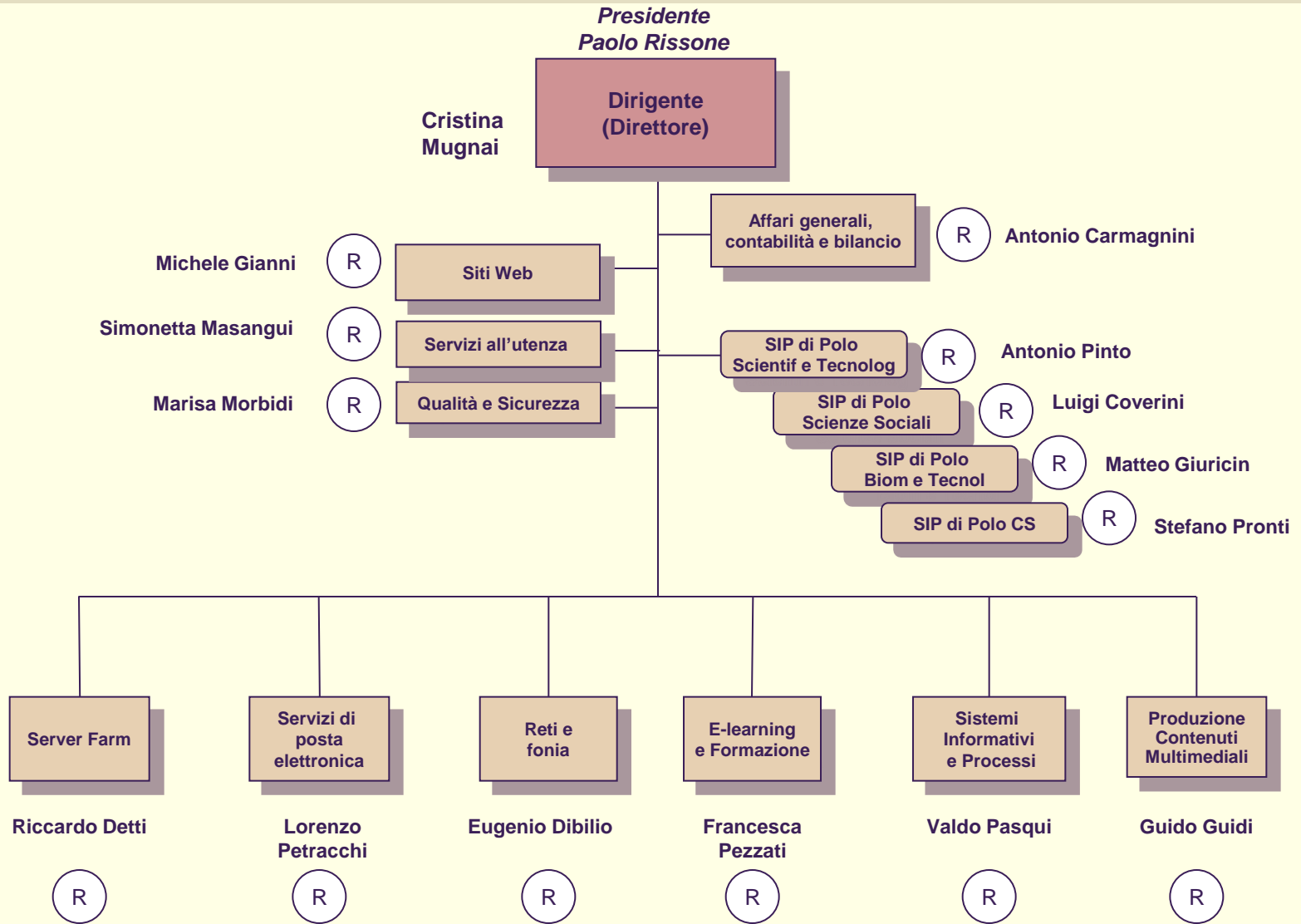

# Polo delle Scienze Sociali

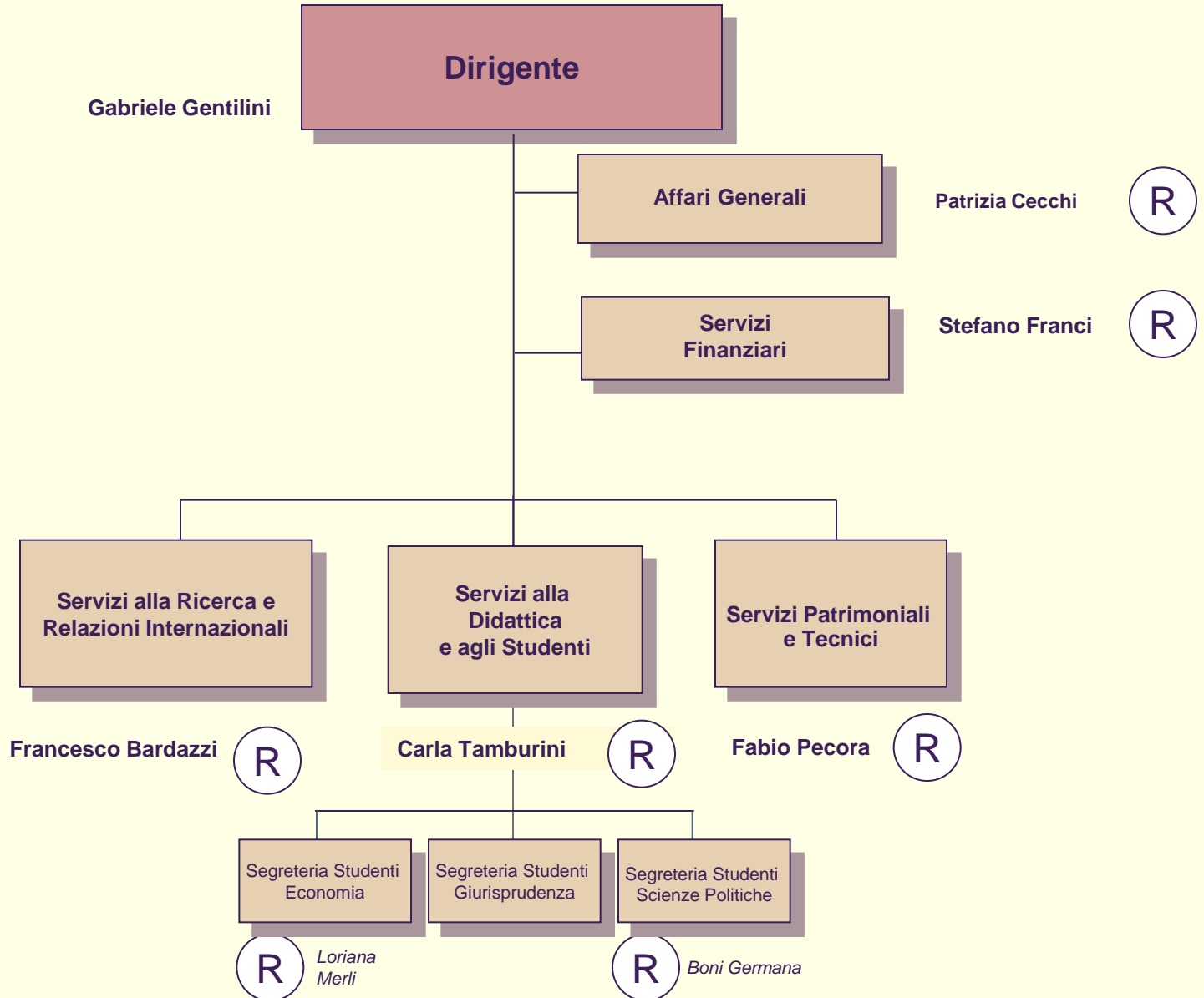

# Polo delle Scienze Sociali

## *Strutture afferenti di didattica e di ricerca*

<b><i>Presidenze</i></b>	<b><i>segretari amministrativi</i></b>
Scienze Politiche	Massi Lucia
Economia	Agostini Simonetta
Giurisprudenza	Danielli Anna Maria
<b><i>Dipartimenti</i></b>	<b><i>segretari amministrativi</i></b>
Diritto Comparato e Penale	Franci Stefano
Diritto dell'Economia	
Diritto Privato e Processuale	Tripodi Maria Laura
Diritto Pubblico "Andrea Orsi Battaglini"	Di Lalla Luca
Matematica per le Decisioni	
Scienza della Politica e Sociologia	Baistrocchi Nicoletta
Scienze Aziendali	Coliva Silvia
Scienze Economiche	De Felice Anna Maria
Studi sullo Stato	Degl'innocenti Graziella
Teoria e Storia del Diritto	Salvi Tania

# Polo Centro Storico

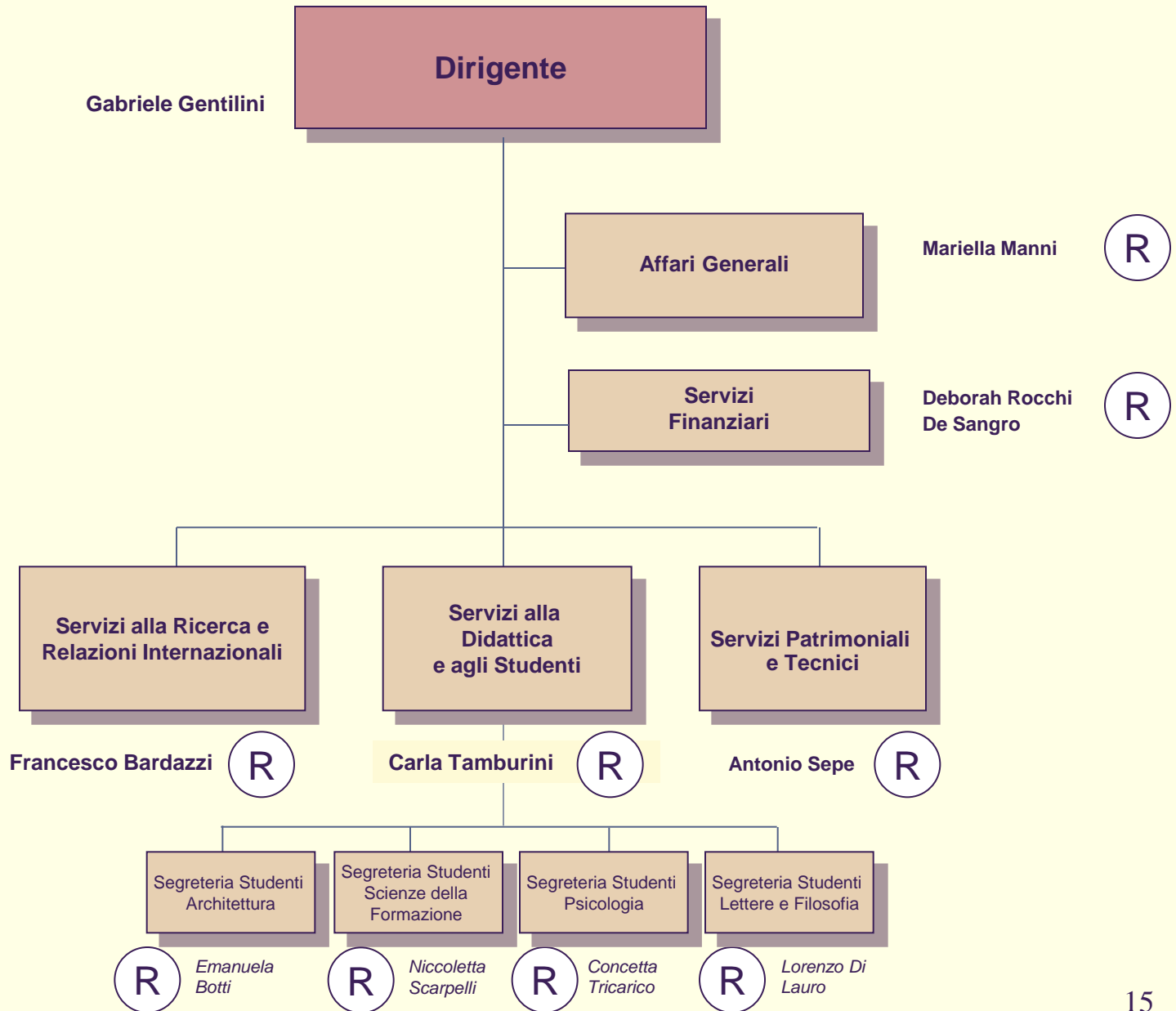

# Polo Centro Storico

## *Strutture afferenti di didattica e di ricerca*

<b><i>Presidenze</i></b>	<b><i>segretari amministrativi</i></b>
Architettura	Baldi Cinzia
Lettere e Filosofia	Gianna Galligani
Psicologia	Sonnati Elisabetta
Scienze della Formazione	Burberi Antonella
<b><i>Dipartimenti e Centri</i></b>	<b><i>segretari amministrativi</i></b>
Costruzioni e Restauro	Messina Antonino
Filosofia	Sorbetti Guerri Anna
Italianistica	Martelli Teresa
Lingue, Culture e Letterature comparate	Zacchi Michela
Scienze dell'Antichità, Medioevo e Rinascimento e Linguistica	Casciello Elisabetta
Architettura – Disegno, Storia, Progetto	Gonnella Gioi
Psicologia	Magherini Sandra
Scienze dell'Educazione e dei Processi Culturali e Formativi	Carnemolla Michele
Storia delle Arti e dello Spettacolo	Bonifazi Patrizia
Studi Storici e Geografici	Massi Lucia
Tecnologie dell'Architettura e Design "Pierluigi Spadolini"	Nigro Rina
Urbanistica e Pianificazione del Territorio	Celestini Gianna
Centro di Cultura per Stranieri	Baldi Cinzia
Centro Linguistico di Ateneo	Ruggiero Sandra



# Polo Biomedico e Tecnologico

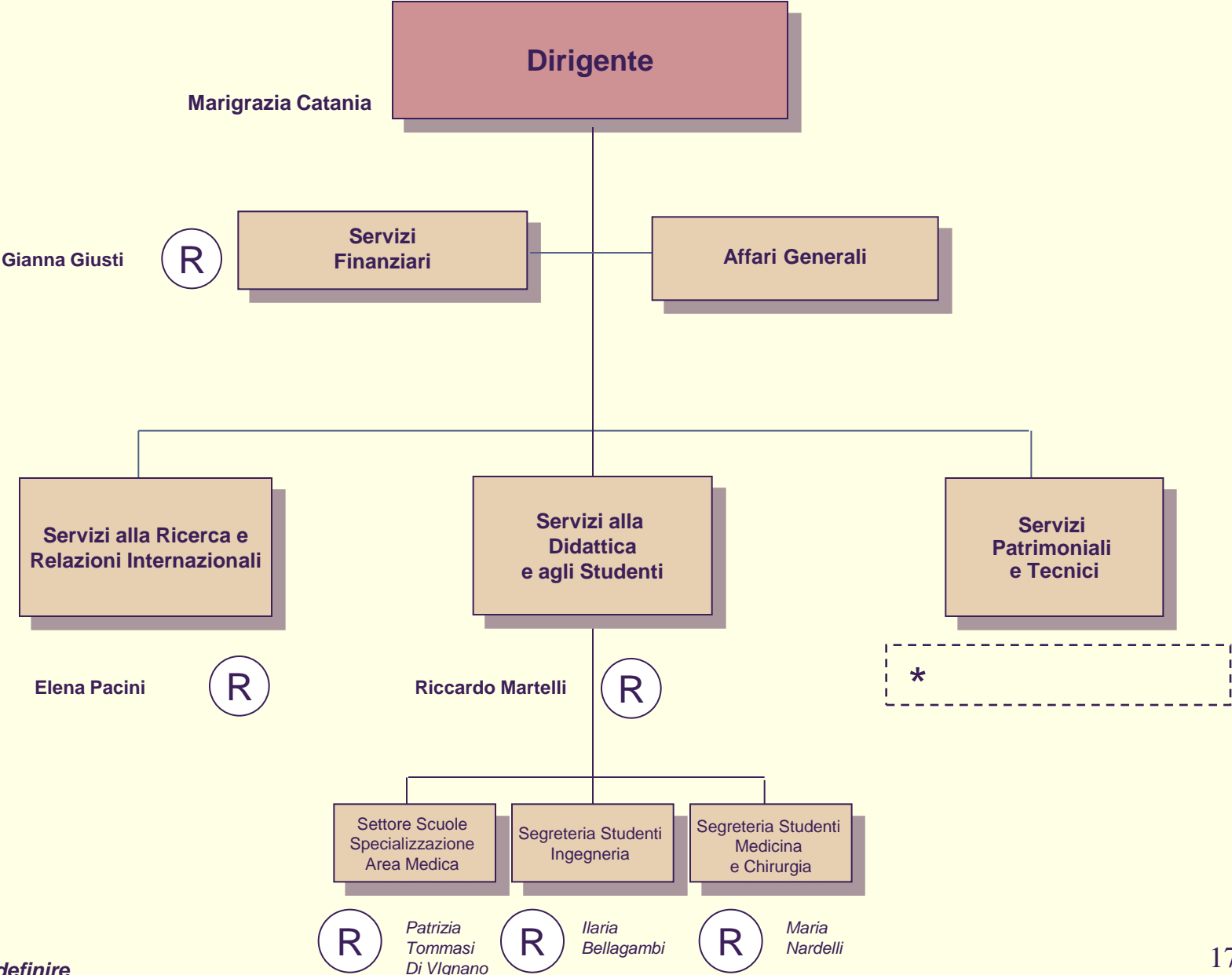

\* Da definire

# Polo Biomedico e Tecnologico

*Strutture afferenti di didattica e di ricerca*

<b>Presidenze</b>	<b>segretari amministrativi</b>
Farmacia	Orsitto Antonio
Medicina	Galardi Antonella
Ingegneria	Falugiani Carla
<b>Dipartimenti</b>	<b>segretari amministrativi</b>
Anatomia, Istologia e Medicina Legale	Giacalone Patrizia
Area Critica Medico Chirurgica	Vacca Cinzia
Elettronica e Telecomunicazioni	Cucchi Maria Grazia
Energetica "Sergio Stecco"	Manattini Daniela
Farmacologia Preclinica e Clinica	Luti Filippo
Fisiopatologia Clinica	Vacca Cinzia
Ingegneria Civile e Ambientale	Leoncini Giuliana
Matematica "Ulisse Dini"	Cecchi Patrizia
Meccanica e Tecnologie Industriali	Baldi Beatrice
Medicina Interna	Triolo Saverio
Patologia e Oncologia Sperimentali	Vannini Manuela
Scienza per la Salute della Donna e del Bambino	Panchetti Anna Maria
Sanità Pubblica	Pacini Elena
Scienze Biochimiche	Giusti Gianna
Scienze Chirurgiche Specialistiche	Moscatelli Giuliana
Scienze Fisiologiche	Galli Moreno
Scienze Neurologiche e Psichiatriche	Meucci Simona
Sistemi e Informatica	Capecchi Silvia
Statistica Giuseppe Parenti	Storai Alessandro
Firenze University Press	Carnemolla Michele

# Polo Scientifico e Tecnologico

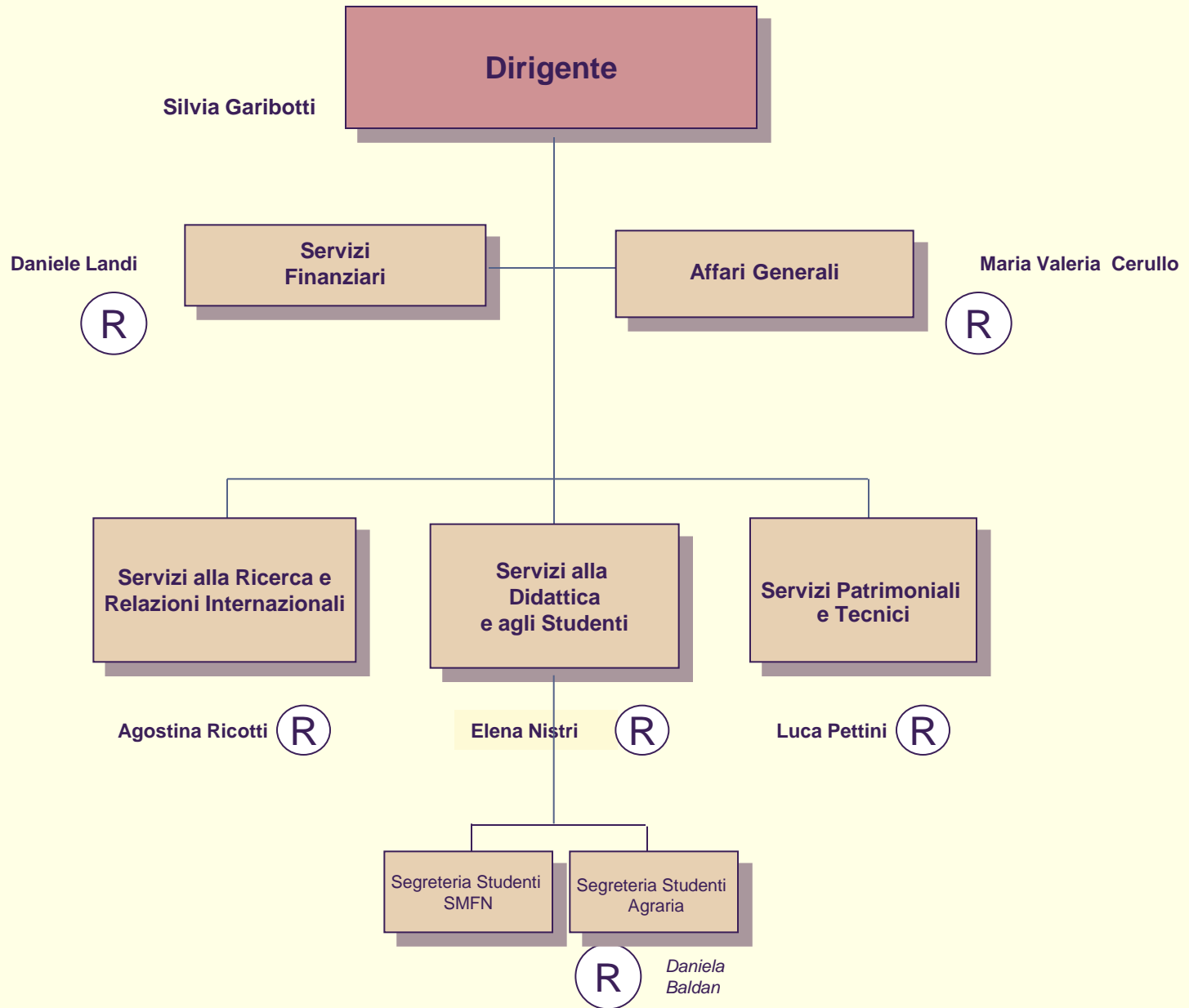

## Polo Scientifico e Tecnologico

<i>Strutture afferenti di didattica e di ricerca</i>	
<i>Presidenze</i>	<i>segretari amministrativi</i>
Agraria	Carraresi Annalisa
Scienze Matematiche, Fisiche e Naturali	Maranghi Patrizia
<i>Dipartimenti e Centri</i>	<i>segretari amministrativi</i>
Biologia Evoluzionistica "Leo Pardi"	De Marco Alberto
Biotecnologie Agrarie	Rosati Roberta
Chimica	Paladini Luca
Economia, Ingegneria, Scienze e Tecnologie Agrarie e Forestali	Rosati Roberta
Fisica e Astronomia	Franchi Ornella
Scienza delle Produzioni vegetali, del Suolo e dell'Ambiente	Del Buono Annalucia
Scienze della Terra	Baldini Rossana
Scienze Farmaceutiche	Rulli Mauro
Centro per la Valorizzazione dei Risultati della Ricerca e per la Gestione dell'Incubatore Universitario (CsaVRI)	Nigro Rina

# Polo Scientifico e Tecnologico

## Centro di Servizi di Ateneo per la Valorizzazione della Ricerca e la gestione dell'Incubatore universitario (CsaVRI)

